-
  -
  -
-
  -
-
  -
-
-
-
-
  -

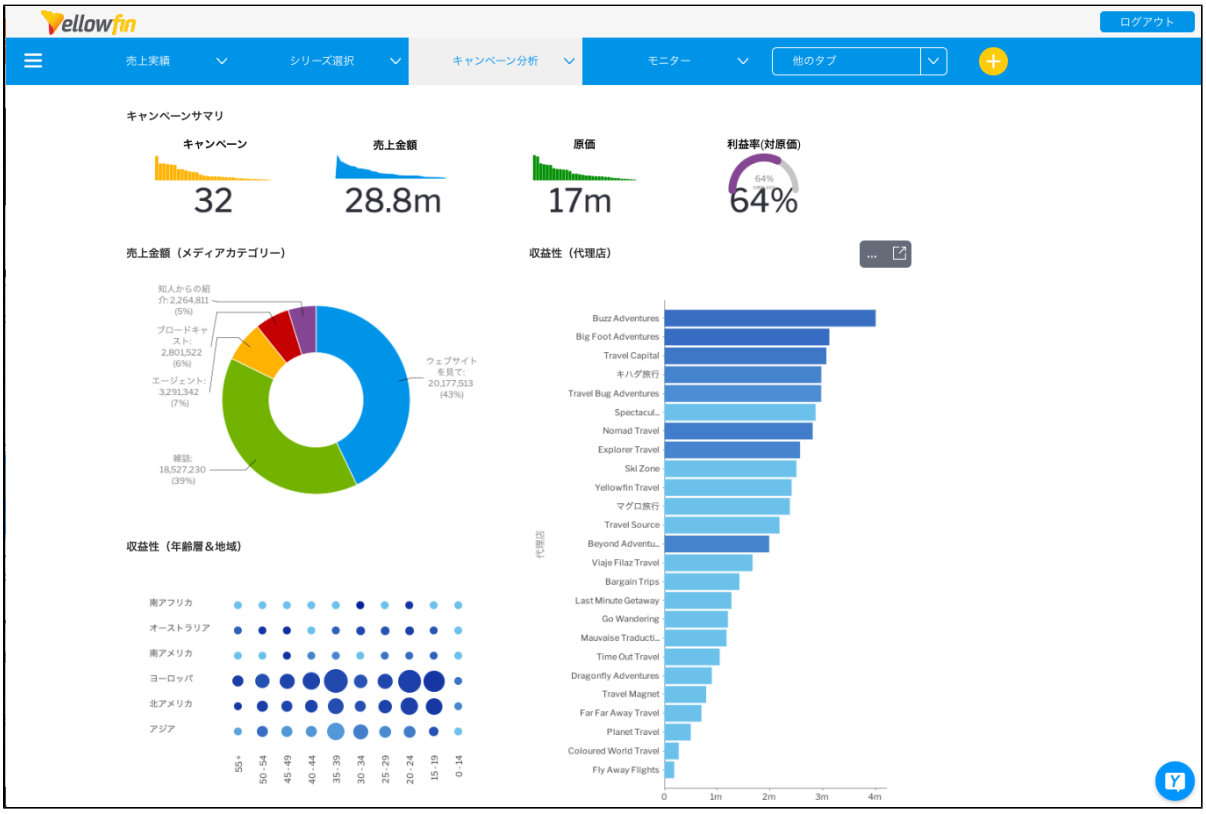
yellowfin
ログアウト
売上実績
シリーズ選択
キャンペーン分析
モニター
他のタブ
キャンペーンサマリ
キャンペーン
32
売上金額
28.8m
原価
17m
利益率(対原価)
64%
64%
売上金額（メディアカテゴリー）
知人からの紹介: 2,264,811 (5%)
ブロードキャスト: 2,801,522 (6%)
エージェント: 3,291,342 (7%)
ウェブサイトを見て: 20,177,513 (43%)
雑誌: 18,527,230 (39%)
収益性（代理店）
Buzz Adventures
Big Foot Adventures
Travel Capital
キハダ旅行
Travel Bug Adventures
Spectacul...
Nomad Travel
Explorer Travel
Ski Zone
Yellowfin Travel
マグロ旅行
Travel Source
Beyond Adventu...
Viaje Filaz Travel
Bargain Trips
Last Minute Getaway
Go Wandering
Mauvaise Traducti...
Time Out Travel
Dragonfly Adventures
Travel Magnet
Far Far Away Travel
Planet Travel
Coloured World Travel
Fly Away Flights
代理店
0
1m
2m
3m
4m
収益性（年齢層＆地域）
南アフリカ
オーストラリア
南アメリカ
ヨーロッパ
北アメリカ
アジア
55+
50-54
45-49
40-44
35-39
30-34
25-29
20-24
15-19
0-14

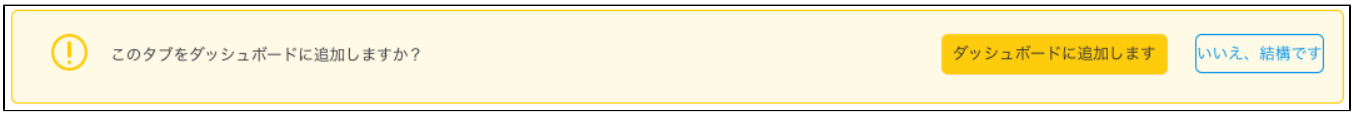

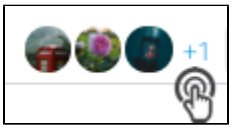

Yellowfin

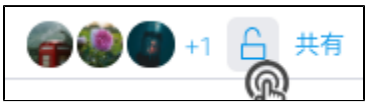

1.

ユーザーアクセス
ダッシュボードアクセス
フォルダーへのアクセス権を持つすべてのユーザーがこのダッシュボードを表示することができます。
公開
非公開
保存

2.
3.

4.

	HTMLwiki

---

esc

キャンペーン分析
編集
外す
移動
コピー
削除

地域(顧客)
一覧に含む
すべて選択
アジア
オーストラリア
ヨーロッパ
南アフリカ
南アメリカ
北アメリカ
リセット
適用

ダッシュボードに戻る